



*Agricultura
na Escola*

10 DE DEZEMBRO

Biodiversidade Contributo da Agricultura

Redescobrir a
terra

uma iniciativa



Agricultura - o que é?

É o conjunto de técnicas utilizadas para cultivar plantas com o objetivo de obter alimentos e outros bens.



Importância da Agricultura



*Produzir alimentos para
comermos*



*Tomar conta dos campos e
das florestas*



*Proteger o ambiente
e a biodiversidade*

Biodiversidade - o que é?



“Bio” significa “vida”
“Diversidade” significa “variedade”

Biodiversidade é o conjunto formado por todas as espécies de seres vivos que podemos encontrar na Terra

Árvores e plantas



Mamíferos



Insetos



Répteis e Anfíbios



Aves



Micro-organismos

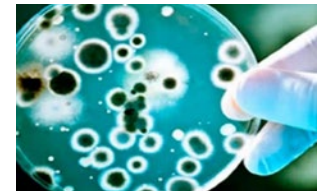

Biodiversidade - o contributo da Agricultura

Agricultura

promove

Biodiversidade



beneficia

Biodiversidade – o contributo da Agricultura



A Agricultura é muito importante na conservação e na promoção da biodiversidade.



Portugal tem muita biodiversidade em todo o país, o que está frequentemente associado à atividade agrícola.

Biodiversidade - o contributo da Agricultura



Nas quintas e nos campos, existem muitas espécies, incluindo algumas que não existem noutros habitats



As mudanças no uso da terra podem ser uma ameaça à biodiversidade agrícola



São muito vulneráveis às alterações das práticas agrícolas

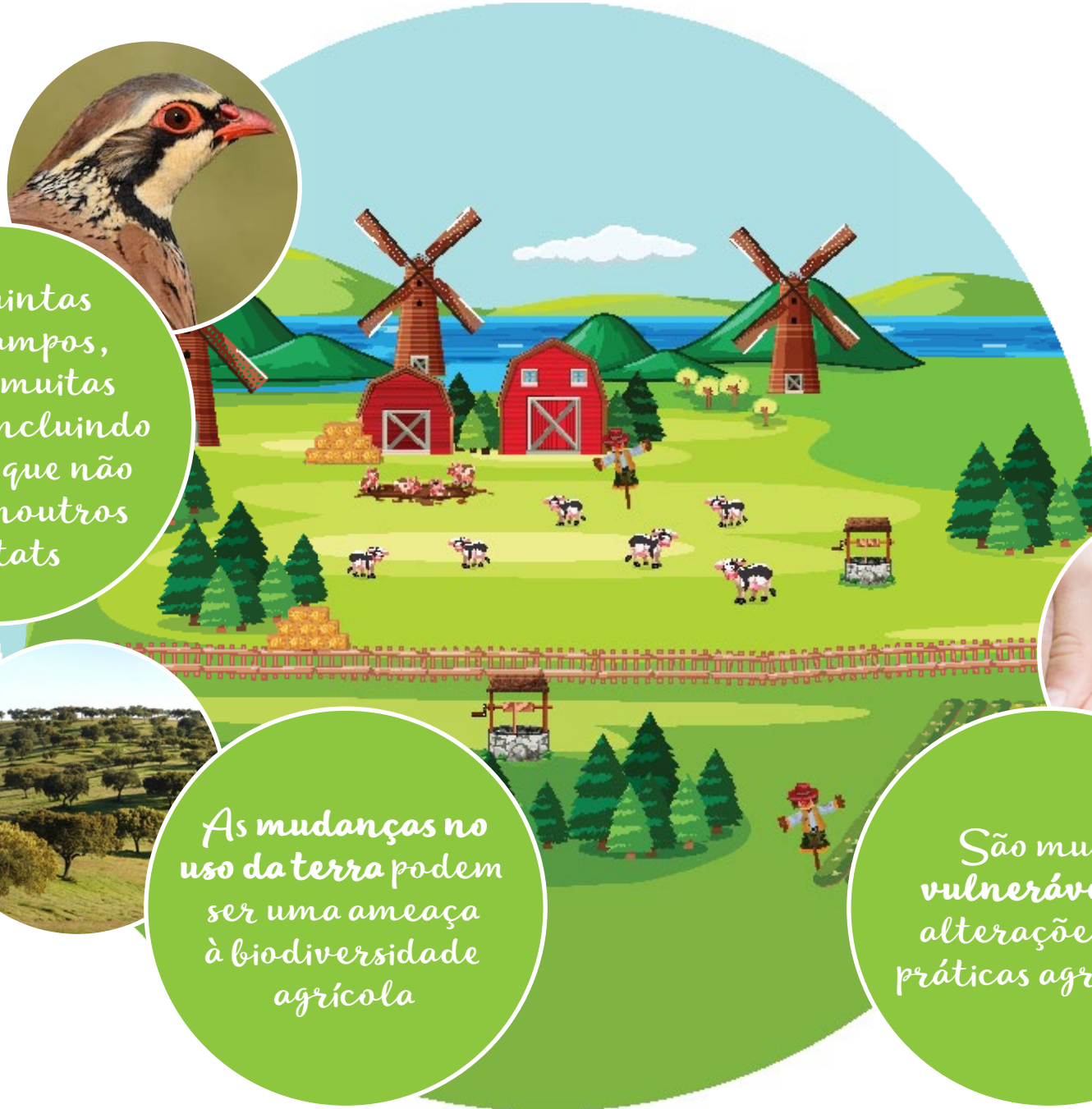

Biodiversidade - o contributo da Agricultura



Mais de 75% dos tipos de culturas alimentares mundiais dependem da polinização animal (abelhas, borboletas, etc.)



Muitos anfíbios (sapos, rãs, etc.) alimentam-se de insetos, muitos dos quais possíveis pragas para terrenos cultivados



Várias espécies (animais e vegetais) existem e subsistem apenas graças à ação humana



Biodiversidade – o contributo da Agricultura

Formas de a Agricultura favorecer o incremento da biodiversidade:

Criação de locais de abrigo ou de nidificação



Disponibilização de alimento e água



Manutenção ou melhoria do habitat



Raças Autóctones Animais Portuguesas

Autóctones = que tem origem no local onde se encontra

Diz-se que uma raça é autóctone quando é natural do território onde vive.

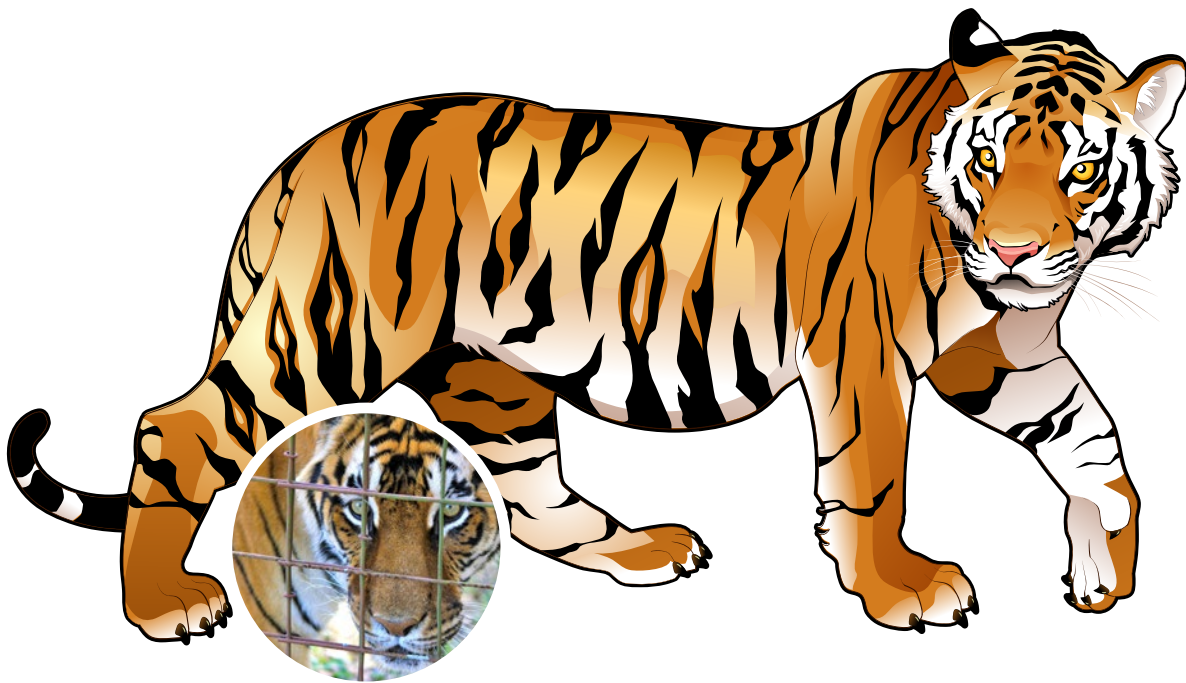

Por exemplo, só encontramos tigres no Jardim Zoológico, não são autóctones de Portugal.



Já os cavalos lusitanos, são naturais do nosso território, são autóctones.

Raças Autóctones Animais Portuguesas

As raças autóctones são um excelente exemplo de como a Agricultura contribui para o enriquecimento da biodiversidade dos ecossistemas.

Em Portugal, existem várias raças autóctones, com um grande potencial de conservação e valorização económica, associadas a produtos tradicionais de elevada qualidade.

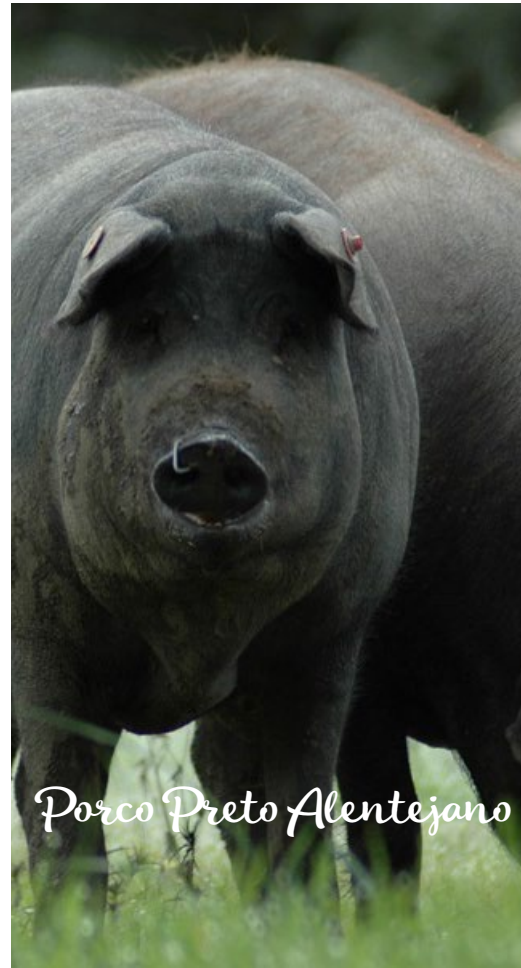

Biodiversidade – o contributo da Agricultura

Preservar a biodiversidade é contribuir para um mundo melhor

A Agricultura desempenha um papel chave na manutenção e na promoção da biodiversidade!



A Agricultura oferece soluções para os desafios de conservação da natureza nos principais habitats ricos em biodiversidade



*Agricultura
na Escola*



shorturl.at/yD047



8:24

Redescobrir a Terra
De: DNAe



1,000,000 Visualizações

SUBSCREVE!



10 DE DEZEMBRO

**Biodiversidade
Contributo da Agricultura**

Redescobrir a
terra

uma iniciativa

